

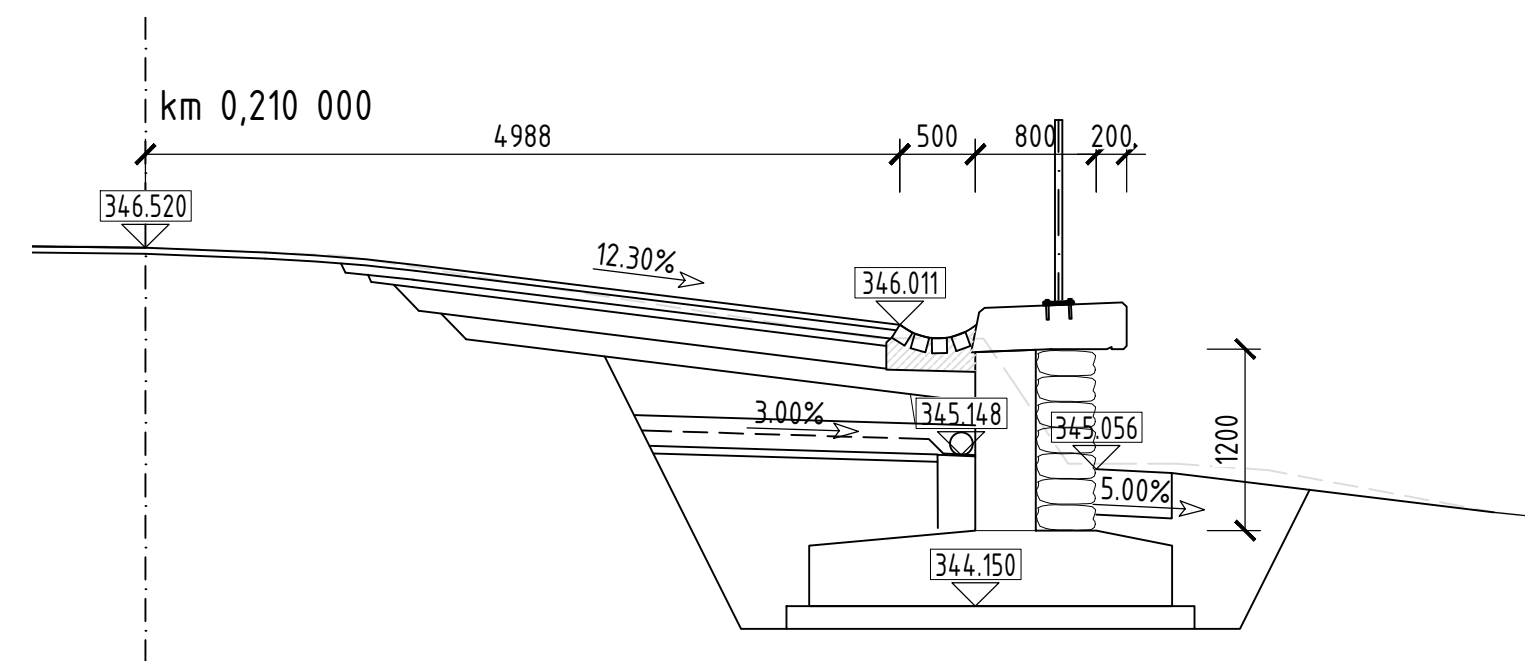

PRÍČNÉ REZY  
1:50

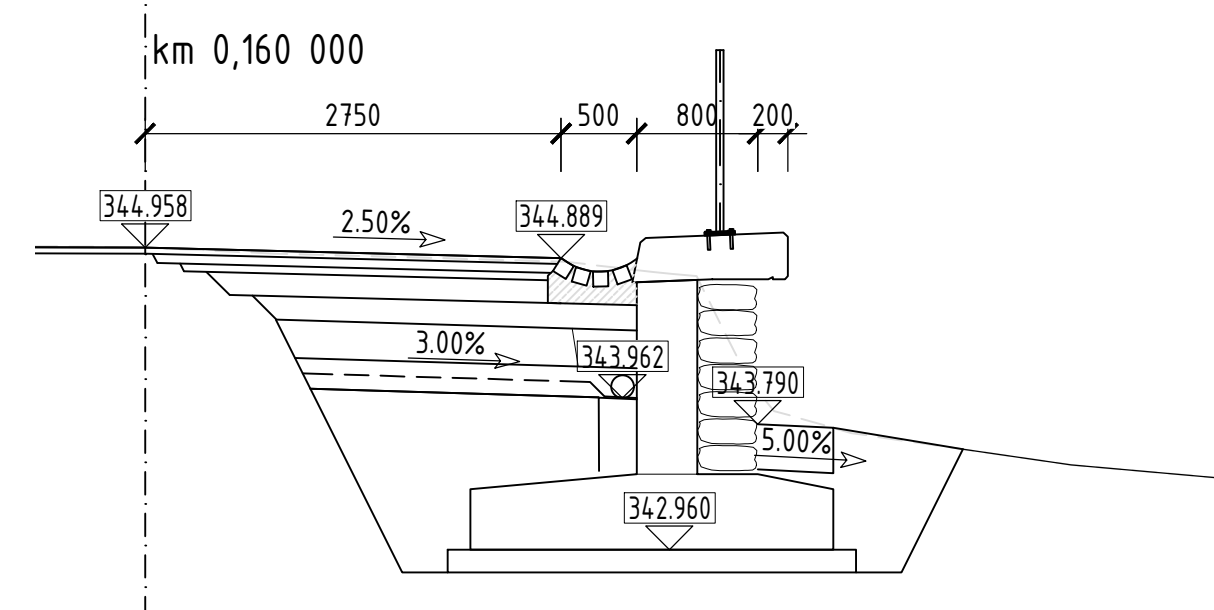
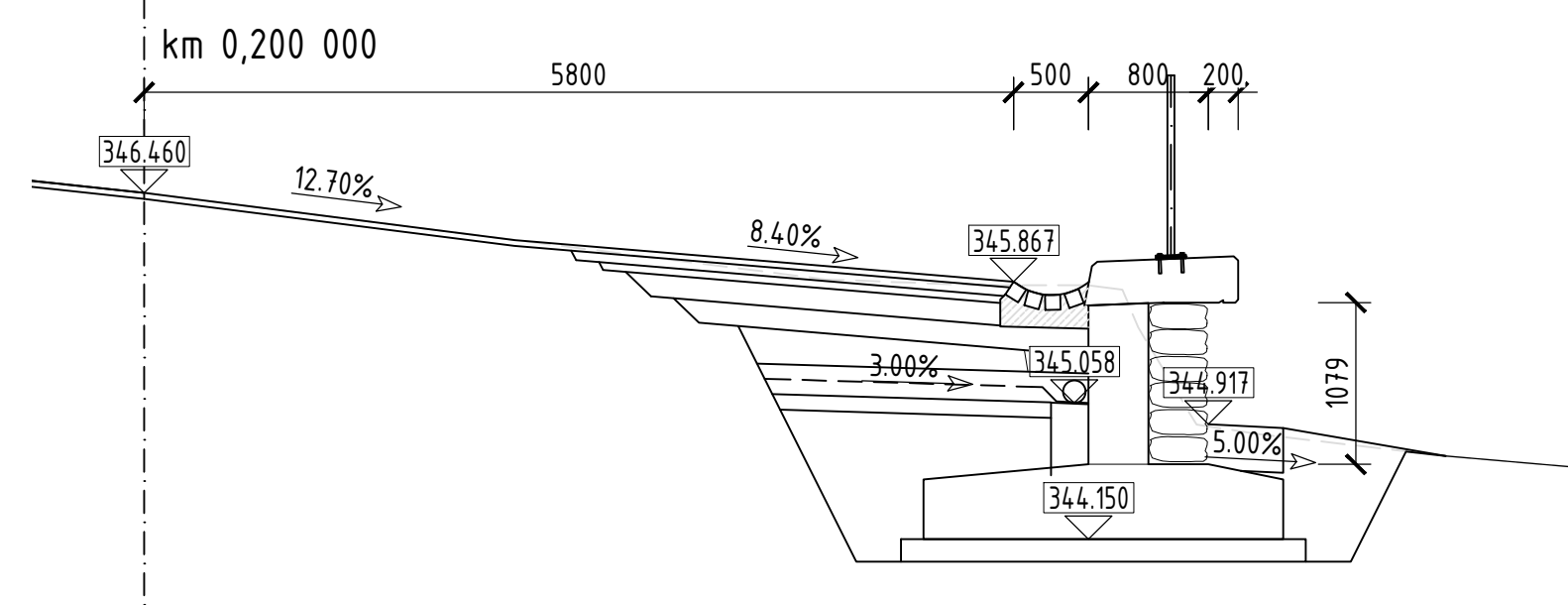
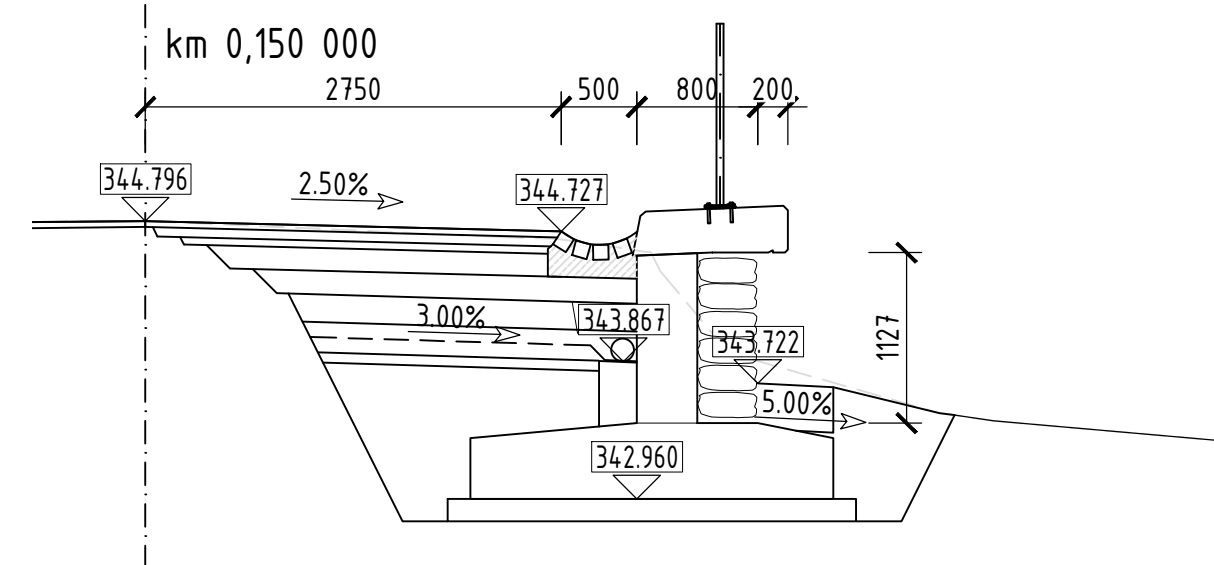
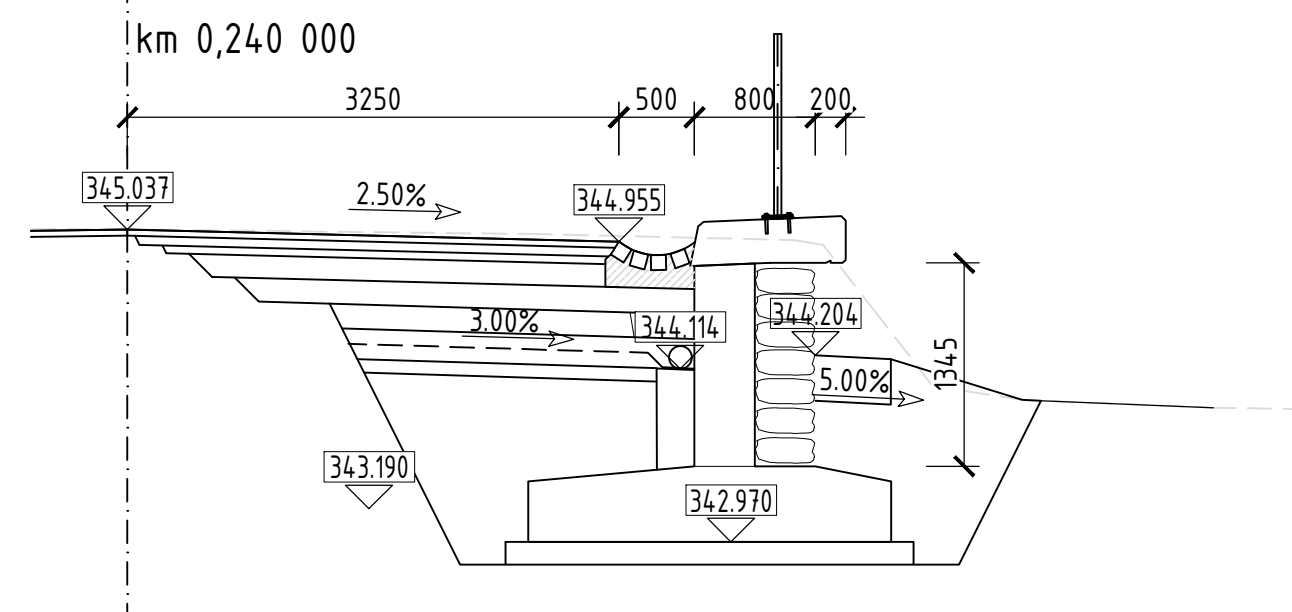
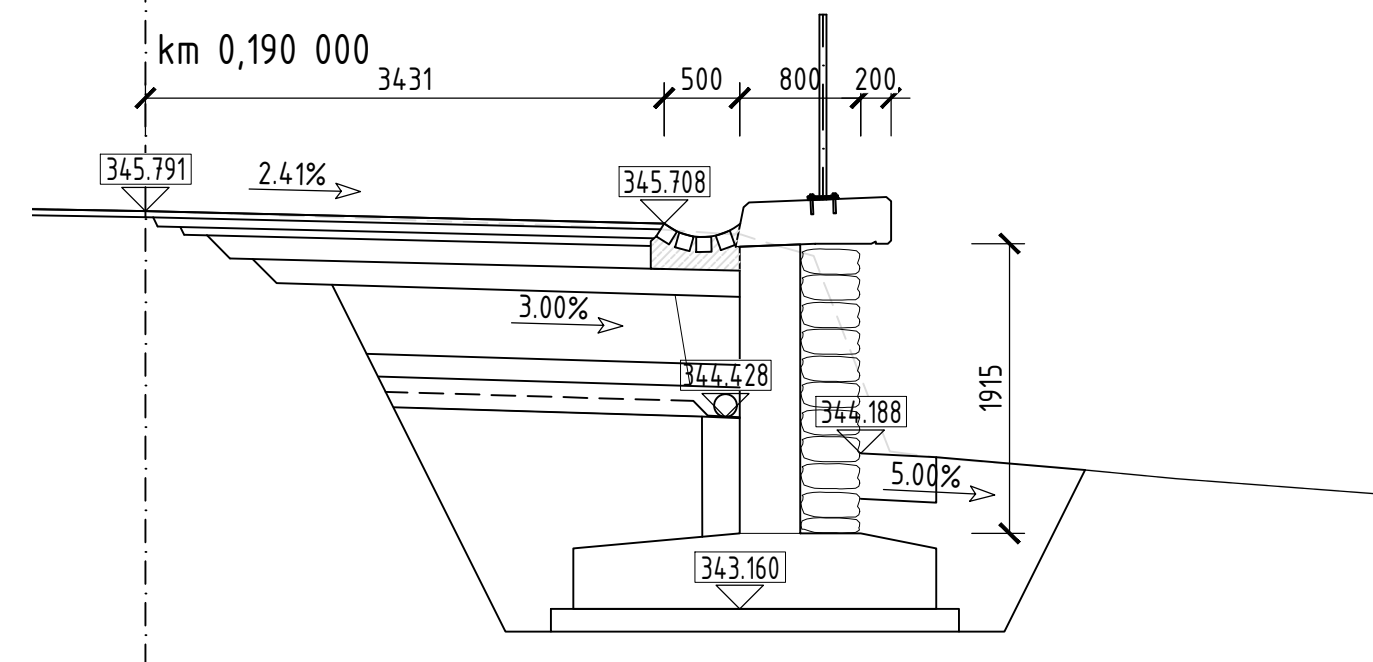
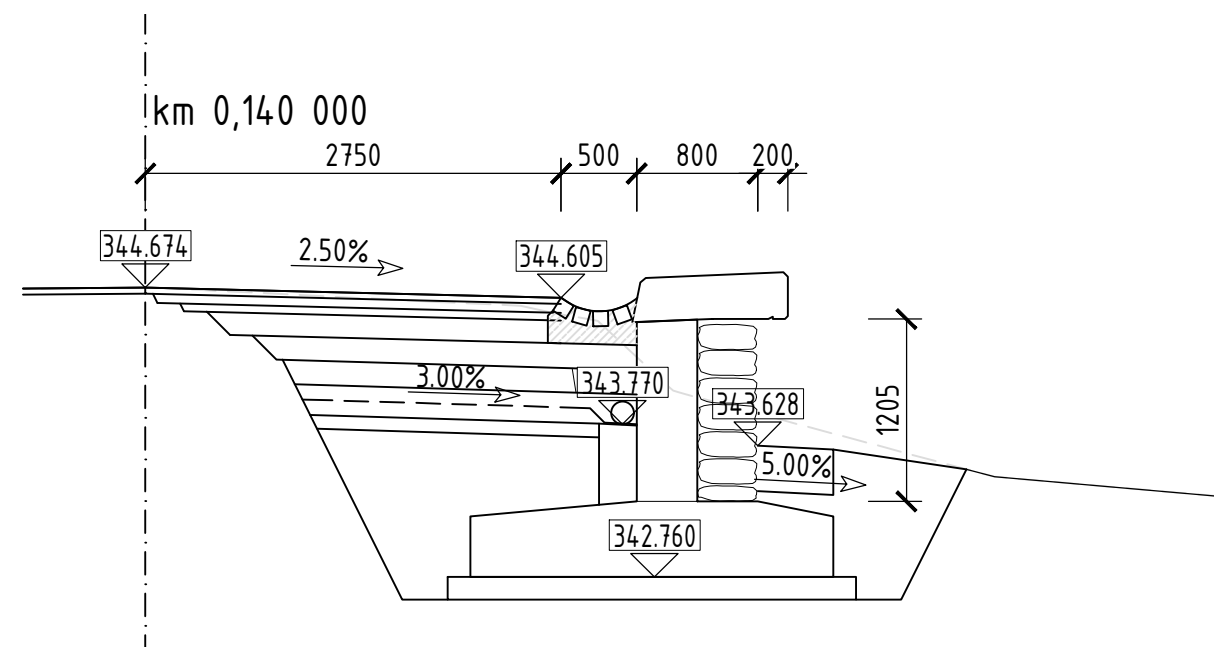
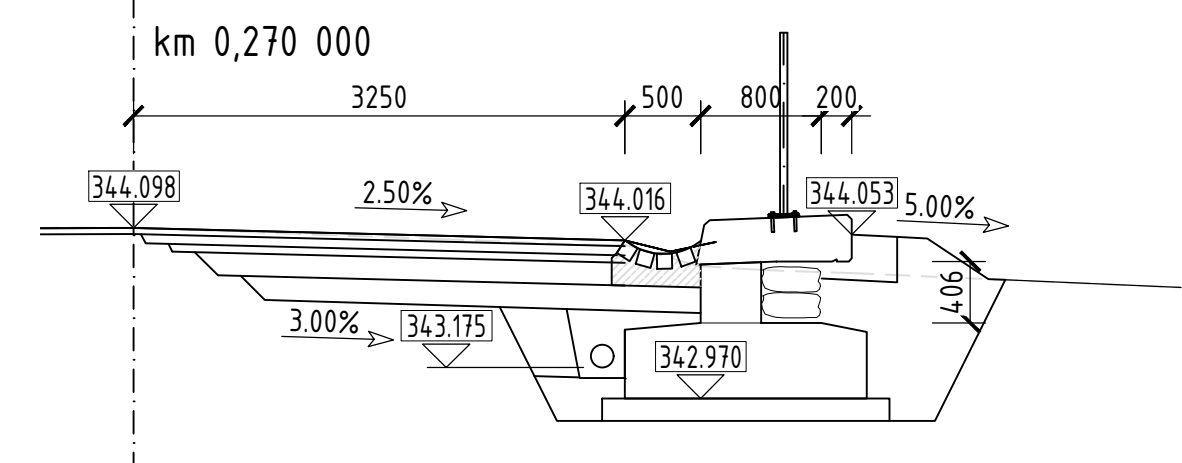
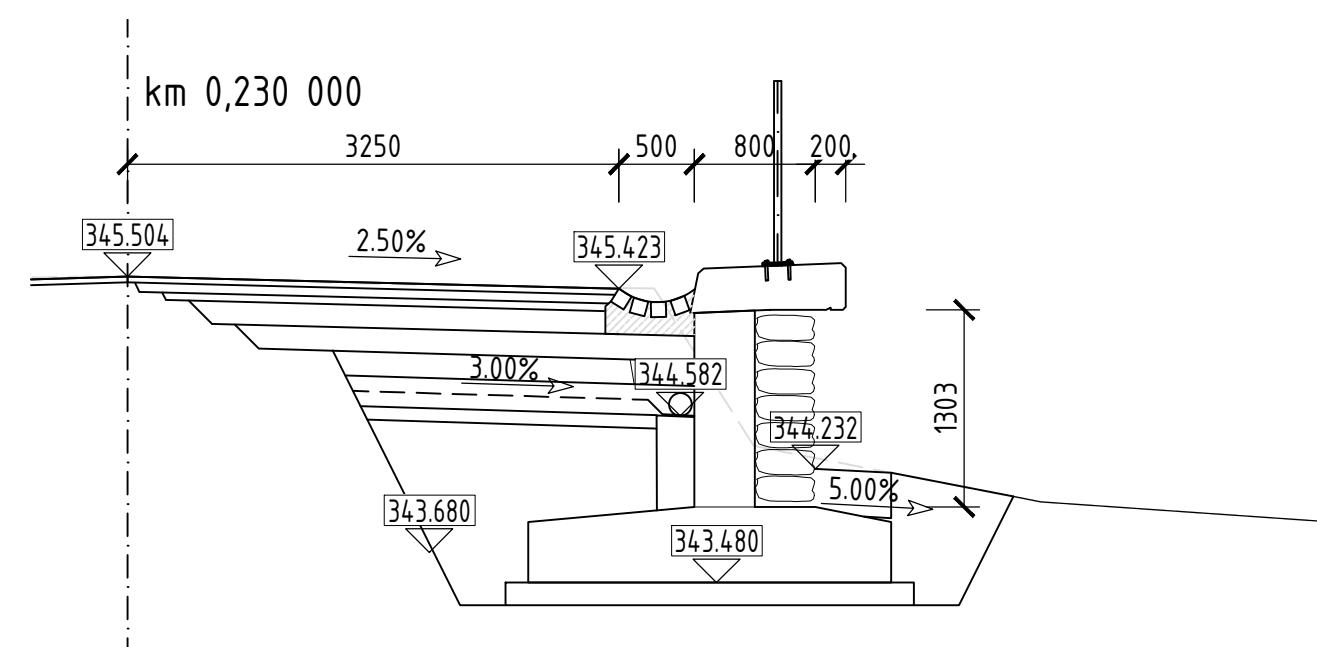
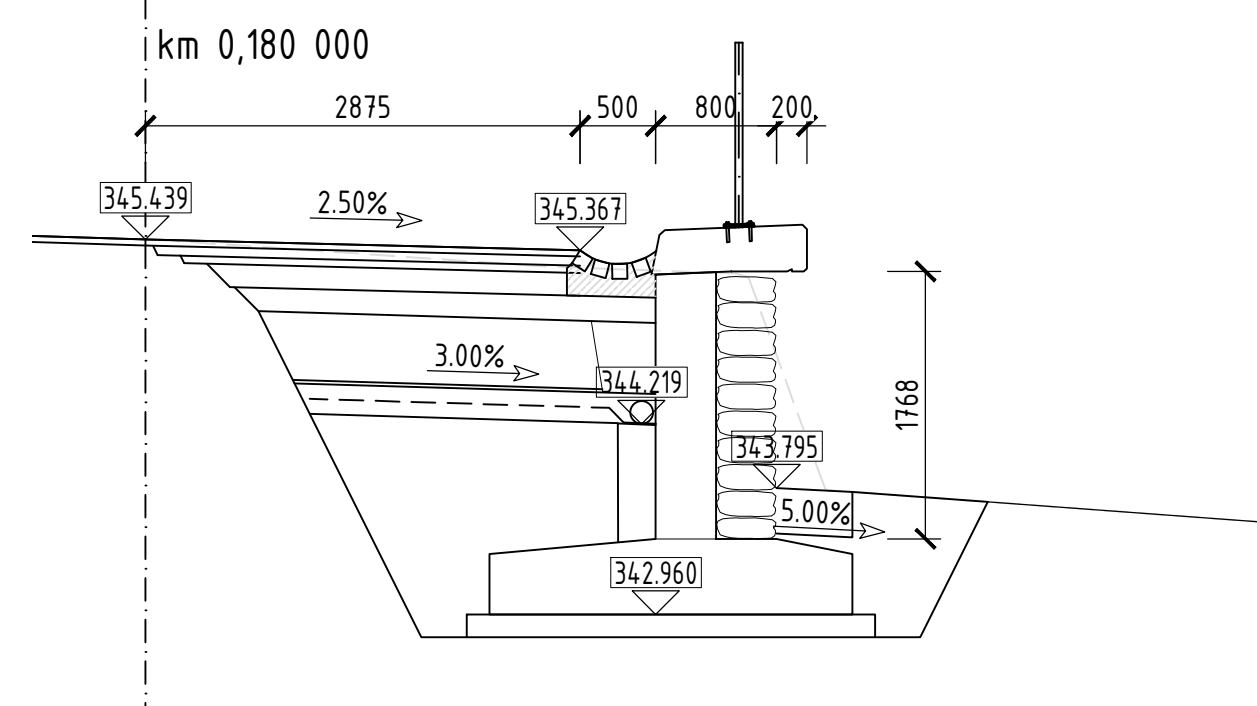
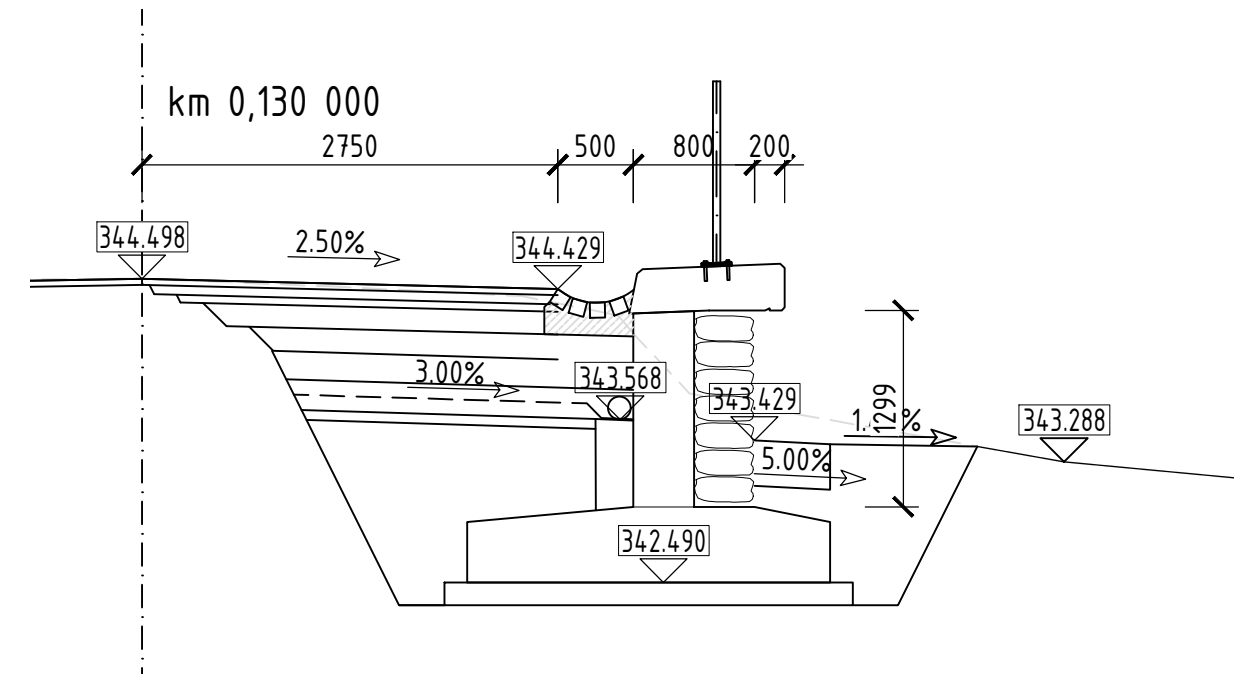
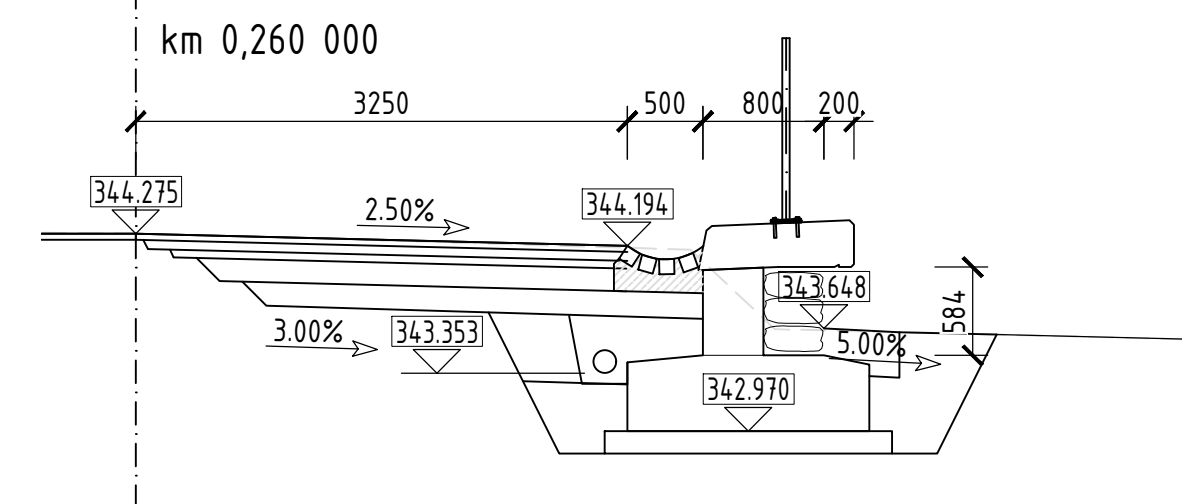
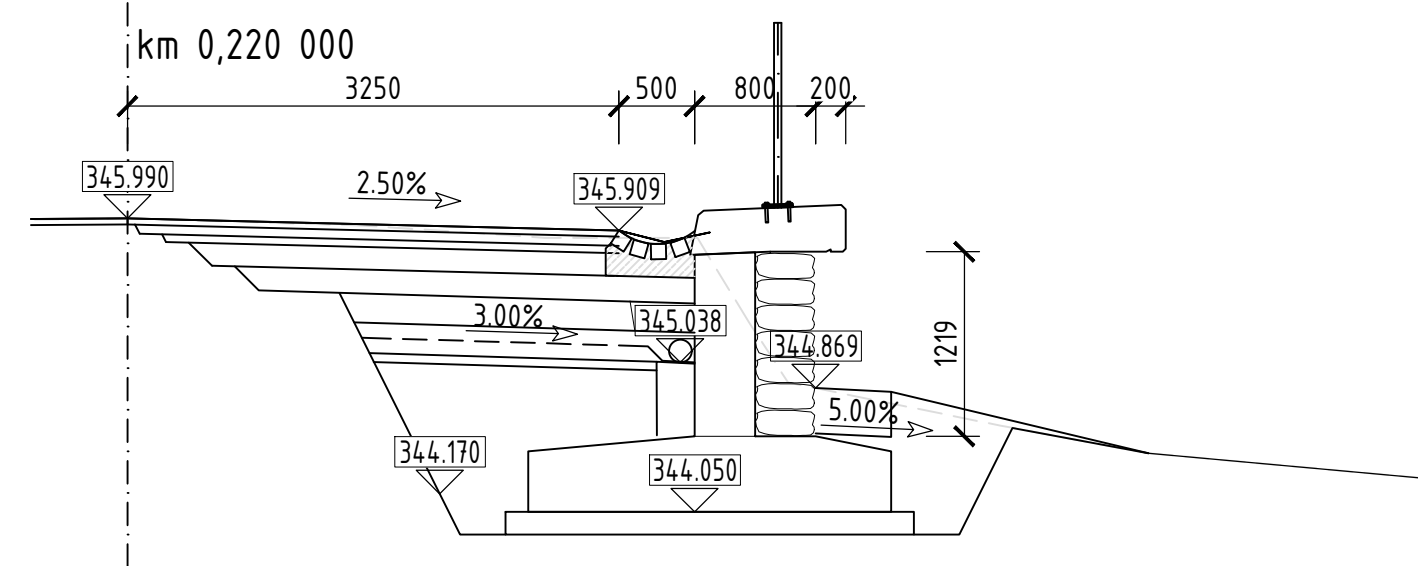
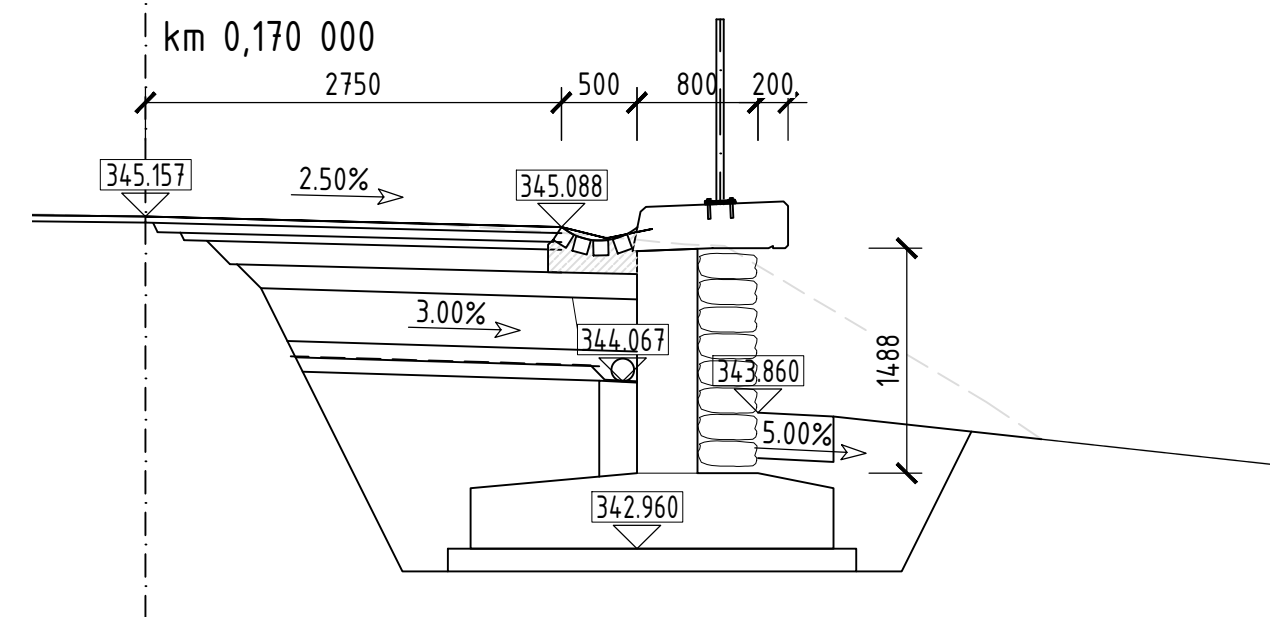
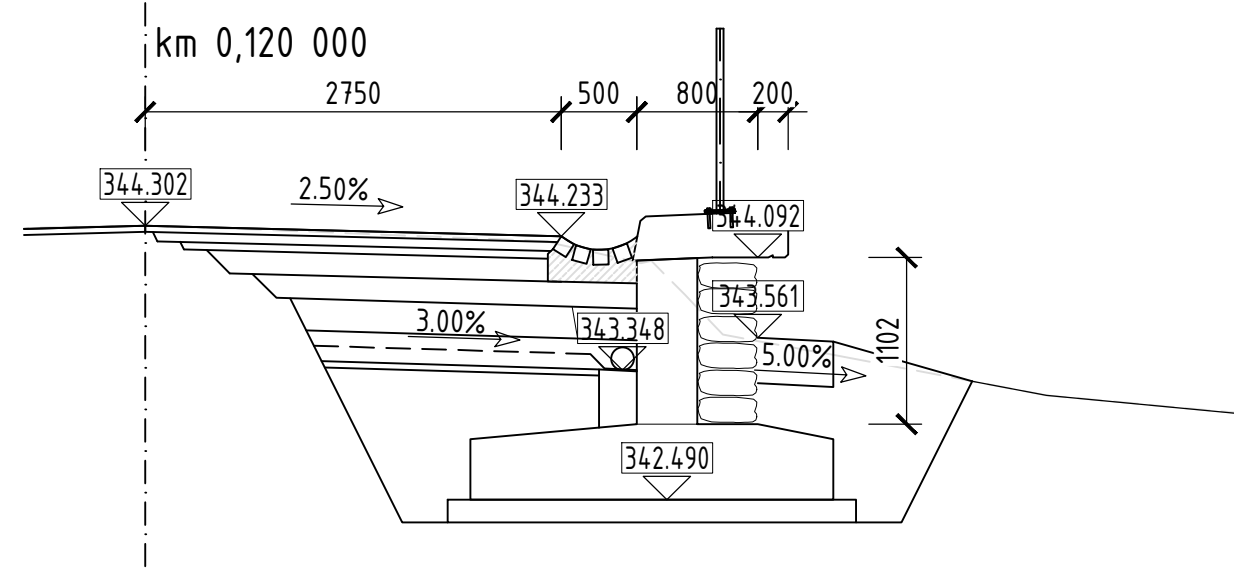

Č.	Datum	Popis	Vypracoval	Schválil
REVIZE				

<p>Objednatel:</p>	<p>Souřadnicový systém S-JTSK, Výškový systém Bp</p>
	<p>Krajská správa a údržba silnic Karlovarského kraje, príspevková organizace Sokolov, Chebská 282, 356 01</p>

Navrh/vypracoval:	Zodpovědný projektant:	 4roads s.r.o. Slunná 541/27 162 00 Praha 6 – Střešovice
Ing. Lenka Zapletalová	Ing. Lenka Zapletalová	
Technická kontrola:	Hlavní inženýr projektu:	
Ing. Petr Mojžík	Ing. Štěpán Hlaváč	

Subdodavatel:

**AIRENO**  
**mosty**

ATRENO Mosty s.r.o.  
Na Bystřici 26, 779 00 Olomouc

Kraj:	Karlovarský	Čís.s.m.obj.:	121/ODO/2021
Katastrální území:	Velichov	Čís.akce:	2108
Akte:	III/221 27 Statické zajištění silnice Velichov	Datum:	9/2021
		Formát:	A1
		Měřítko:	1:50
Část:	SO 251 Opěrná zeď	Stupeň:	Číslo kopie:
		DUSP/DPDS	
Příloha:	Příčné řezy	Číslo přílohy:	D.1.2.5